

Dachanschluss zu aufgehendem Bauteil
Seitenflügel an Hauptgebäude D1a + D1b
1:10

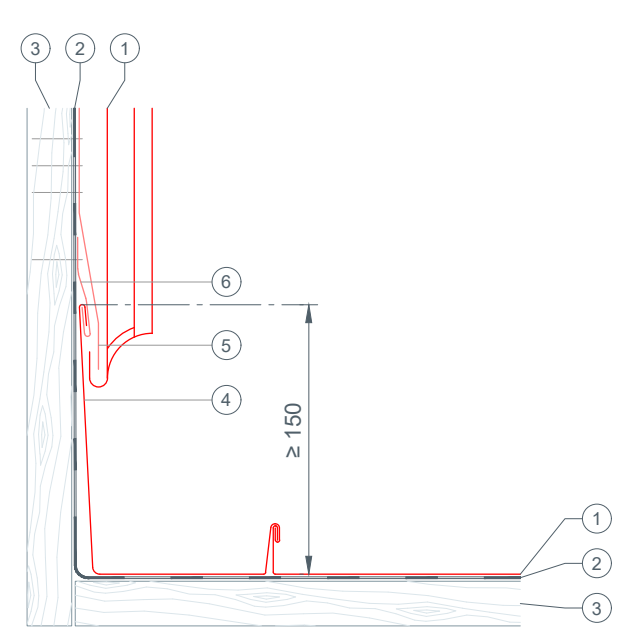

First
Seitenflügel D1b
1:10

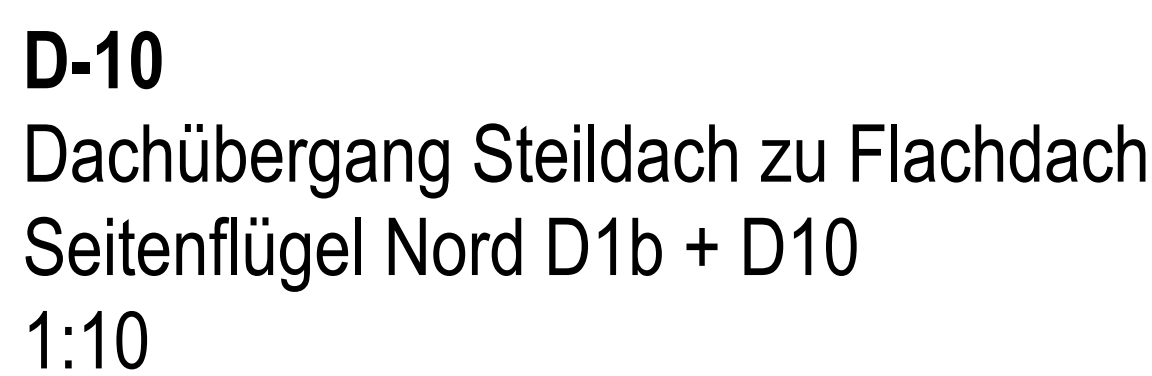
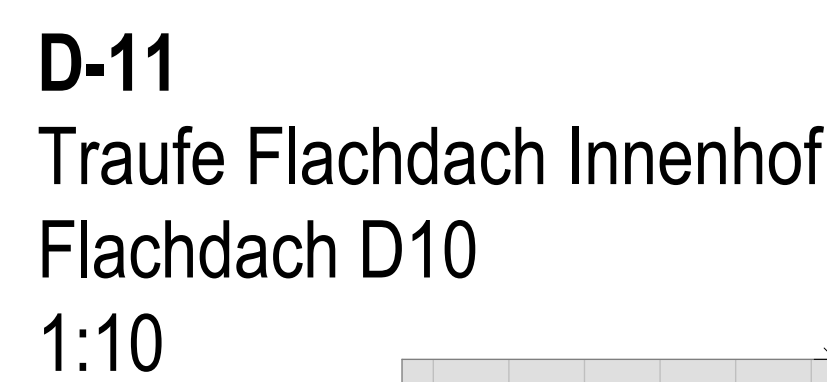
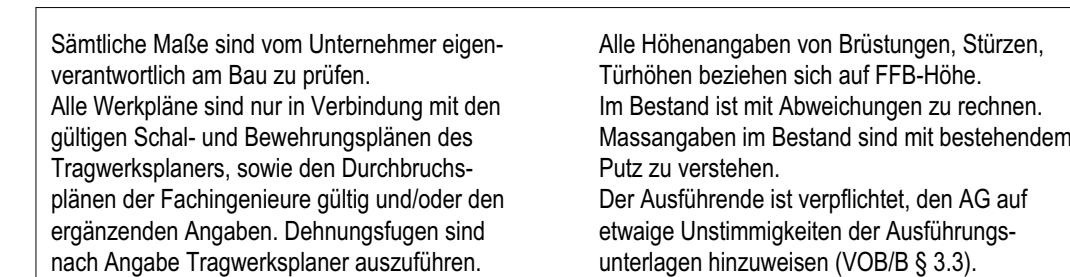
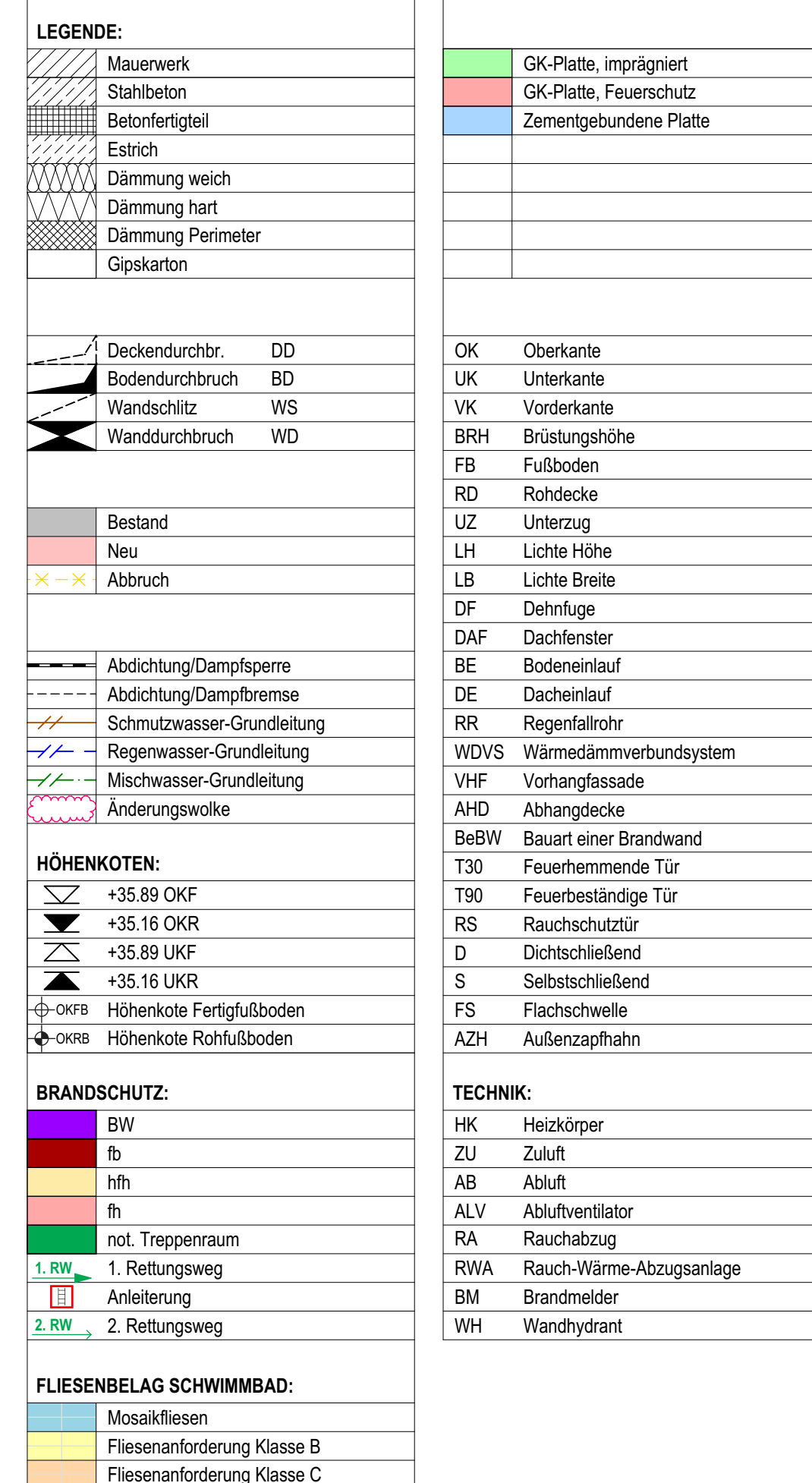
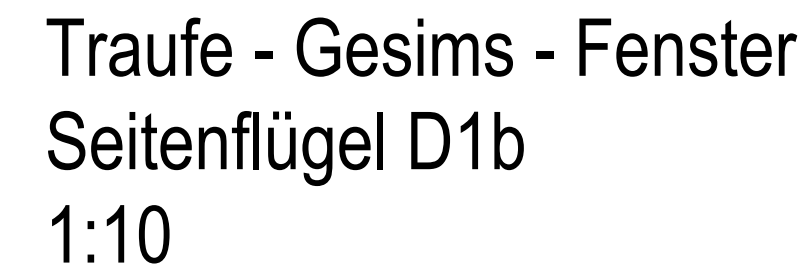

VORABZUG

PROJEKTSTATUS: **Ausführungsplanung**

PLANNAME: **Details D-06 - D-12 ; Seitenflügel Ost**

PLANNUMBER: **A-101 (VA)**

BAUVORHABEN:
2023_03 - Römer-Thermen Bad Breisig
Albert-Mertes-Str. 11
53498 Bad Breisig

Gebäudeklasse 3
1.9.00 = 61.10 = 2K 550.5

AUFTRAGGEBER:
Fr. Zimmermann
Albert-Mertes-Str. 11
53498 Bad Breisig
Tel:
Fax:

ARCHITEKT:
MPLUS ARCHITEKTE
Wallersheimer Weg 17
56070 Koblenz
Tel: 0261 450 985 20
Fax: 0261 450 985 90

M⁺ **MPLUS**
ARCHITEKTEN

info@mplus-architekten.de
www.mplus-architekten.de

MAßSTAB:	1:10	PLANERSTELLER: H. AG	DATUM:	09.09.2005	PUBLIZIERT:	07.04.2012
BLATTGRÖßE:	1.189 x 0.841	PRÄZ. 2021 (3) GS Bauteilnehmer/4 CAD/11 CAD/15 Audit/1000/1000/2001/20. 2021 (3) AG 2021				

Dachübergang Flachdach zu
aufgehender Wand
Flachdach D10 + D1a
1:10

